

SOLO BOADILLA

REVISTA GRATUITA INDEPENDIENTE DE BOADILLA DEL MONTE ♦ N°217 | ABRIL 2025



POLICÍA LOCAL: 1975-2025
50 aniversario



+34 684 726 466

@BOA.ENERGY

GESTION@BOAENERGY.ES

BOAENERGY.ES

**MEJORAMOS EL
PRECIO DE TUS
FACTURAS DE LUZ Y
GAS, SIN SORPRESAS!**

* ESTUDIO GRATUITO Y SIN COMPROMISO



CORTE CABALLERO

12€

CC. EL ZOCO DE BOADILLA (LOC. 4)

624 980 104 @KNOCKOUT_BARBER_BOADILLA

Primer Plano

4 1975-2025: 50 aniversario de la Policía Local. Entrevista a Luis Rodrigo, comisario jefe

Apuntes

12 Semana Santa 2025: el 11 de abril, procesión de la Virgen de la Soledad

16 Ana Granell, directora Gilmar Boadilla: "Es buen momento para comprar casa: hay financiación y en buenas condiciones"

Boadilla y su historia

26 El infante, retratado en familia (III)

Conoce a

30 Nacho Vega, locutor en Unika FM y DJ



4

12

26

30

SOLO BOADILLA

REVISTA GRATUITA INDEPENDIENTE DE BOADILLA DEL MONTE
 EDITA Encina Media, S.L.
 DIRECTOR Abel Núñez Ovando
 DISEÑO Y ARTE Belén Fernández Ruiz-Gavilán
 REDACCIÓN Natalia M. Diz

PUBLICIDAD
 Tel. 635 773 623 | publicidad@soloboadilla.es

SÓLO BOADILLA Apdo. Correos 232 | 28660 Boadilla del Monte (Madrid)
 Tel. 91 633 68 62 e-mail redaccion@soloboadilla.es | www.soloboadilla.es

IMPRIME Monterreina TIRADA 18.000 ejemplares
 DISTRIBUCIÓN Gratuita por buzoneo en todo Boadilla del Monte
 DEPÓSITO LEGAL M-39992-2005 ISSN 1886-1504



Sólo Boadilla es una revista plural que no necesariamente comparte la opinión vertida por sus colaboradores y anunciantes. La dirección se reserva el derecho de publicar, resumir y corregir aquellos textos enviados para publicarse.

© Todos los derechos reservados. Esta publicación no puede ser reproducida, distribuida, comunicada públicamente o utilizada con fines comerciales, ni en todo ni en parte, sin la previa autorización por escrito del editor.

GMB ARCO IRIS

CHAPA PINTURA MECÁNICA

Recogida y entrega de vehículos a domicilio gratuita (consultar zonas).

Trabajamos con todas las compañías.

Taller concertado con Mutua Madrileña con fotoperitación.

Taller garantizado de Pelayo con fototasación.

C/ Vereda de los Barros, 38 C (junto a la Ciudad Financiera)
 Pol. Ventorro del Cano. Tel. 91 632 41 46

MULTISERVICIOS VILLA S.L.

REPARACIONES DEL HOGAR

Persianas Reformas en general

Grifos y cisternas Antenas y porteros

Pintura Canalones

Cerrajería Goteras y humedades

Tarimas y parquet Desatrancos

Presupuestos y desplazamientos GRATUITOS

FONTANERÍA

CALEFACCIÓN (calderas gas y gasóleo)

GAS (IG II)

REVISIONES DE GAS CON CERTIFICADO

ELECTRICIDAD

AIRE ACONDICIONADO

91 665 85 14
 637 45 49 29

C/ Rafael Alberti, 1 - 28670 Villaviciosa de Odón
 www.multiserviciosvilla.com - info@multiserviciosvilla.com

Clínica Dental Mónica Montiel

nº coleg. 28005234

Contamos con amplia experiencia y ofrecemos a nuestros pacientes servicios de calidad para el cuidado de su salud bucodental.

PRIMERA CONSULTA GRATUITA

Tfno. 91 632 69 09

C/ Trujillo nº 2. Edificio Giraldo 1, local 13 - Boadilla del Monte



FORMACIÓN PROFESIONAL

ESTUDIA CON NOSOTROS TU CICLO FORMATIVO Y DA EL SALTO AL MUNDO LABORAL

MATRÍCULA ABIERTA 2025-26

GRADO MEDIO

ACTIVIDADES COMERCIALES

FARMACIA Y PARAFARMACIA

GESTIÓN ADMINISTRATIVA

GRADO SUPERIOR

AGENCIAS DE VIAJES Y GESTIÓN DE EVENTOS

ASISTENCIA A LA DIRECCIÓN

ANIMACIÓN SOCIOCULTURAL Y TURÍSTICA

INTEGRACIÓN SOCIAL



MÁS INFORMACIÓN

COLEGIOQUERCUS.COM
916 338 516

@ColegioQuercus

Boadilla del Monte

Colegio QUERCUS
 La pasión de educar

PRIMER PLANO

LUIS RODRIGO, COMISARIO JEFE POLICÍA LOCAL BOADILLA DEL MONTE

“El futuro de Policía Local pasa por dar todos los servicios”

Se cumplen 50 años de la creación de la Policía Local de Boadilla, un cuerpo que nació el 21 de julio de 1975 con cuatro alguaciles. Hoy son 116 agentes. El próximo 23 de abril, San Jorge, su patrón, lo celebrarán por todo lo alto. Repasamos todos estos años con el actual comisario jefe, Luis Rodrigo; y Paco Cerro, el alcalde que en 1975 creó la unidad.

Texto: P. Alonso/A. Núñez

Imágenes: Javier Braceros (portada)/Archivo Ayto. Boadilla/A.N.

El 21 de julio de 1975 el pleno del Ayuntamiento de Boadilla del Monte aprobó el decreto de constitución de la unidad de Policía Municipal. Estaba de alcalde Francisco Cerro (Paco para los amigos), quien recuerda con mucho cariño aquellos años en los que, siendo periodista de RTVE, compaginó su actividad con la alcaldía. Tenía claro que, gracias a sus contactos, podía mejorar el pueblo. El mismo año que fue nombrado alcalde, dio el paso para convertir a cuatro alguaciles en el cuerpo especial de Policía. Ellos eran Pedro González, Francisco

Ruiz, Juan Mesa y Guillermo Ares.

Modificando los calabozos del Ayuntamiento, destinó parte al archivo municipal. Y el resto, los mantuvo para, junto a una de las salas, crear la primera comisaría de Boadilla en la esquina de las actuales calles Juan Carlos I y Adolfo Suárez. Durante los años que duró su mandato (1975-1977), dotó a la policía de su primera emisora y ra-

tóricas, se pudo adquirir el primer coche patrulla.

Desde esos orígenes, en los que Paco dejó 10 policías, a lo que es hoy Policía Local de Boadilla (116 policías y 4 agentes caninos), han sido muchos los momentos importantes vividos y muchos

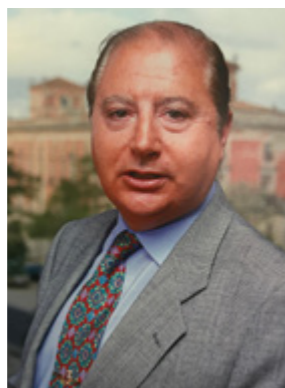

Arriba, Luis Rodrigo, comisario jefe de la Policía Local de Boadilla. Sobre estas líneas, a la izda, Paco Cerro, el alcalde de Boadilla en 1975, y la plantilla de la policía en 1982. Y a la izda, el primer vehículo de la flota: un Dyane 6.

dioteléfonos. Años más tarde, gracias a donaciones de las urbanizaciones his-

CONTINÚA EN LA PÁGINA 6

TÁMEGA
ASESORÍA

ECONOMISTAS Y ABOGADOS

Asesoría Contable, Laboral y Fiscal

MÁS DE 15 AÑOS AL SERVICIO DE
EMPRESAS, PYMES, AUTÓNOMOS Y PARTICULARES

Tel. 91 816 28 44 - Móvil: 627 934 027 - info@asesoriatamega.es
www.asesoriatamega.es

Sara Bravo
ABOGADA

ASESORIA
JURIDICA

Sara Bravo Casas
Colegiada nº 95839

34.628.358.645

sarabavo@icam.es

@sarabravoabogada

www.sarabravoabogada.es

Ciudad Comercial Las Lomas
C/ Valle de Tormes, 2 - Of. 96. 97
28660 Boadilla del Monte

FAMILIA

TESTAMENTOS
Y HERENCIAS

EXTRANJERÍA

CONTRATOS

ARRENDAMIENTOS

**SPAZIO
DECORATIVO**

CONCEPT GALLERY BANDALUX

CORTINAS - ESTORES - TOLDOS - MOSQUITERAS
A MEDIDA



www.spaziodecorativo.es
699 00 33 39 • 915 42 78 64
Villaviciosa de Odón, Madrid



Centro de Crisis 24h para mujeres víctimas de violencia sexual.

atención psicológica
especializada

acompañamiento
psicosocial

orientación
jurídica

intervención psicosocial
para personas de apoyo

900
599
316

Financiado por
la Unión Europea
NextGenerationEU

GOBIERNO DE ESPAÑA
MINISTERIO DE IGUALDAD

Plan de
Recuperación,
Transformación
y Resiliencia

Comunidad
de Madrid

VIENE DE LA PÁGINA 4

los cambios, “sobre todo relacionados con la legislación”, apunta Luis Rodrigo, su comisario jefe. Pero sobre todo, para adaptar su servicio a las demandas de la sociedad asumiendo más tareas.

Cambió su propia denominación, pasando de ser Policía Municipal a Policía Local. En 2005 llegaron las Bescam (agentes subvencionados por la Comunidad de Madrid), que en 2020 daban paso a ESICAM179, el nuevo modelo de seguridad integral de la Comunidad basado en mejorar los medios, la formación y la financiación de las 179 policías locales de la región. Han cambiado varias veces de uniformidad, vehículos y hasta de dependencias. Por cierto, en las actuales están desde 2002, cuando eran 30 agentes (hoy, recordamos, son 116). Era un emplazamiento provisional, pero ahí llevan 23 años. Afortunadamente, en 2026 estrenarán las nuevas dependencias en el Centro Integral de Seguridad que se construye en la glorieta de Alfredo Krauss.

En paralelo, han asumido cada vez más competencias, incorporando nuevas unidades en respuesta a los cambios de la sociedad: Agente Tutor, Policía Judicial, Violencia de Género, Unidad de Drones y la Unidad Canina. También ha mejorado su formación y medios: cámaras de videovigilancia, sistema de lectura de matrículas, radares, 25 vehículos (todoterrenos, motos)...

Del pasado, presente y futuro hablamos con su actual comisario jefe, Luis Rodrigo. Tiene 47 años, lleva 24 de policía en Boadilla, donde entró como agente raso. Estuvo ocho al frente de la unidad de Policía Judicial. Y es el comisario jefe desde hace casi ocho.

Luis, ¿qué mantienen en común esa policía municipal que nació en 1975 y la actual? La cercanía. Aunque esto es hoy una ciudad de casi 68.000 habitantes, seguimos siendo una policía de pueblo. La media de edad de la plantilla es de 44 años. Es decir, hay muchos agentes que, como yo, llevamos aquí 15, 20, 25 o 30 años trabajando. Policías a los que la gente conoce, pone cara. Que conocen la ciudad perfectamente, sus problemas... Es una suerte y la esencia de la policía de proximidad.

¿Cuáles son los hitos que han marcado estos 50 años? Nuestros hitos van acompañados un poco de la legislación que nos regula. Nacimos antes del 86, cuando con la Ley de Fuerzas y Cuerpos de Seguridad del Estado pasamos a ser fuerzas y cuerpos de seguridad. Hasta entonces, éramos simples auxiliares. Aún así, con unas competencias muy reducidas: poner multas, velar por el respeto de las ordenanzas municipales, y poco más. En el 92 se aprobó la Ley de coordinación de Policías Locales de la Comunidad de Madrid y ya empiezan a *utilizarnos* un poco más. El siguiente salto cualitativo es Ley de la CAM de 2018, donde se apuesta y potencia mucho más a las policías locales.

Aunque la legislación estatal sigue estando obsoleta, por la vía de hecho hemos asumido estos años muchas competencias: en materia de violencia de género, seguridad ciudadana, accidentes de tráfico (que ya teníamos), agentes tutores (empezaron con educación vial, pero a día de hoy llevan temas de acoso escolar, violencia intrafamiliar, menudeos de droga alrededor de los centros escolares...). Nuestro futuro pasa por dar todos los servicios que nos demanda la ciudadanía.

Y por otro lado, están hechos relevantes relacionados con la mejora de la formación de los agentes, los medios y la tecnología, con los drones, el sistema lector de cámaras, los equipos de desfibrilación automáticos (DESA) que llevamos todos los vehículos...

El covid y Filomena también fueron momentos claves para nosotros. Incluso el Gobierno central reconoció el importante papel de las policías locales en esos momentos. Nos convertimos en policía asistencial, algo que con los años ha ido a más. El 20% de los 33.000 avisos que atendimos en 2024 son de carácter asistencial. Esto responde a esa proximidad: somos los primeros en llegar en la mayoría de las ocasiones. Hablo de una persona que comiendo en un restaurante se ha atragantado, un infarto, una persona mayor que se ha caído en el domicilio, que no se puede levantar, y va la patrulla y le levanta, aunque luego vaya la ambulancia... En Filomena fuimos los únicos que llegamos a todo gracias a los todoterrenos con neumáticos especiales.

¿Cuál es el secreto de que seamos uno de los municipios más seguros de España? El secreto es la buena coordinación Guardia Civil y Policía Local, además de con otros municipios. También el apoyo político que siempre hemos recibido (nos han dejado trabajar, dotado de medios y personal...), la estabilidad o continuidad en el proyecto (no ha habido continuos cambios de responsables o políticos), la profesionalización del cuerpo, y la prevención. Esos son para mí los secretos.

¿Qué temas son lo que más le preocupan? Los 18.000 jóvenes que tenemos. No porque haya un problema sino porque no queremos que lo haya. No quiero tener que pedir ayuda cuando aparezca el problema, sino trabajar antes para que nunca lo tengamos. Porque si no hacemos nada, lo habrá como lo hay en muchos otros sitios: drogas, las bandas...

También nos preocupa que no suba la delincuencia y los robos en vivienda, y en especial, con moradores, los que más alarma causan. Por eso aumentamos los controles y medidas preventivas en este sentido y, en especial, en las épocas del año de mayor robos.

O la ausencia de una regulación correcta en los vehículos de movilidad personal, los patinetes. O las distracciones al volante, causa que está detrás de muchos accidentes que no tienen explicación. Porque alcoholemia y velocidad lo tenemos más controlado.

¿Y el futuro? En 2026 se inaugurará el Centro Integral de Seguridad, donde estará la nueva comisaría junto a Protección Civil, el Registro Civil, el Juzgado de Paz y estamos trabajando para que haya también una oficina permanente del DNI, como en Majadahonda o Las Rozas. Eso va a ser un antes y un después para nosotros. Vamos a estar más coordinados todos los servicios de emergencias, será una instalación más cómoda para atender al vecino, en donde contaremos con galería de tiro propia... El futuro también pasa por mantener la ratio de agentes entre 1,8 y 2 por cada mil habitantes. Ahora estamos en 1,73. Debemos llegar a los 130 agentes. ■



¡VEN A PATINAR CON NOSOTROS!

Escuela de Patinaje CPA Boadilla del Monte

PLAZO DE INSCRIPCIÓN ABIERTO
• CURSO 2025-2026 •

ESCUELA ROLLER BABY
Nacidos entre 2020 y 2022

ESCUELA CPA BOADILLA
Nacidos entre 2014 y 2019

Fomentamos el aprendizaje con actividades lúdicas que enseñan valores, promueven la socialización y combinan música y baile.

- Plazas limitadas
- Grupos de 1 ó 2 días por semana
- Polideportivo Ángel Nieto y Pabellón del Colegio Mirabal

Contacta con nosotros:

680 403 101

@cpaboadilla

cpaboadilladelmonte@gmail.com

CASCO HISTÓRICO

Comienza la primera fase de la rehabilitación

El Ayuntamiento de Boadilla comenzó el mes pasado la primera fase de las obras de rehabilitación del casco histórico previstas para esta legislatura. Con ellas se pretende mejorar la accesibilidad y la movilidad en la zona, ade-

más de embellecerla.

En esta primera fase, se actuará en el parque Virgen del Pilar, calle Eduardo Asenjo Carrasco, calle de los Mártires, Pedro González, Camino de San Sebastián, Joaquín Ramos, Radio Pe-



ninsular, Juan Carlos I, paseo de Madrid y la explanada de la plaza de toros.

Las obras cuentan con un presupuesto de más de 3,5 millones de euros, financiados parcialmente con fondos europeos Next Generation. ■

QR: VER DETALLES DE LAS OBRAS



ZONA DE BAJAS EMISIONES

Desde el 19 de marzo, activas las multas

Transcurrido el periodo de seis meses de adaptación desde la implantación de la Zona de Bajas Emisiones (ZBE), el Ayuntamiento de Boadilla sanciona desde el 19 de marzo a todos los vehículos que incumplan la normativa.

¿A quién afecta? Pues únicamente a los vehículos que no tengan la etiqueta medioambiental de la DGT o los que tengan el distintivo A. Al resto (B, C, ECO y 0), estén o no empadronados, no les afecta: pueden acceder libremente. Y para los anteriores, existen bastante excepciones.



Si podrán pasar sin etiqueta o etiqueta A y no ser sancionados los:

- Vehículos dados de alta en el IVTM de Boadilla del Monte.
- Vehículos de los vecinos de Boadilla, vivan o no en el ámbito de la ZBE. Si el residente no abona en la localidad el impues-

to de circulación del vehículo afectado, debe pedir autorización (una sola vez).

• Vehículos que estacionen en el aparcamiento público de la Plaza de la Concordia.

Permisos

Para los vehículos que no se encuentran en ninguno de los casos anteriores (comercios, visitas a vecinos, repartidores...), los permisos de acceso se pueden solicitar a través de la web <https://zbe.aytoboaddilla.org>, en la que primero hay que darse de alta.

Para resolver cualquier duda, se puede escribir a zbe@aytoboaddilla.com o llamar al teléfono 91 634 93 08. ■

ENERGÍAS RENOVABLES

Boadilla, a la cabeza en planes de ahorro energético

Boadilla del Monte es el único municipio de más de 20.000 habitantes de la Comunidad de Madrid que dispone de un plan de ahorro energético en los edificios públicos y, junto a Las Rozas, de un plan de ahorro en el alumbrado público. Así lo explica el *Informe de fiscalización de las medidas de ahorro y eficiencia energética adoptadas por las entidades locales*, elaborado por la Cámara de Cuentas de la Comunidad de Madrid. En los últimos años, el Ayuntamiento de Boadilla ha implementado distintas medi-

das que permiten ahorrar en la factura de la luz y avanzar en fuentes de energía más sostenibles, entre ellas, el cambio de luminarias a tecnología LED en todo el municipio (se completará en los próximos meses con la sustitución de las que quedan en varias zonas), la instalación de placas fotovoltaicas en los edificios municipales, la telegestión de todos los cuadros de mando, la revisión de potencias en muchos puntos o la modificación de tarifas en algunos de ellos. Además, en lo referido al alumbrado público, el informe destaca la existencia del plan de ahorro energético, aprobado en 2022, basado en limitación horaria.



Las placas solares producen un ahorro de hasta el 30% en el gasto energético de los edificios públicos.

También se está fomentando la instalación de placas solares en las viviendas con bonificaciones en el IBI. El 15% de los hogares las han instalado (3.260 viviendas). ■



Educar en libertad

Desde su fundación hace más de 60 años, el Colegio Virgen de Europa pretende formar hombres y mujeres cristianos libres y responsables en un clima de exigencia académica y confianza mutua. Estas son sus señas de identidad.



ENSEÑAR A PENSAR

No es suficiente conseguir que un alumno repita lo que se le ha transmitido, además hay que enseñarle a procesar la información que recibe: valorar, relacionar, discutir, distinguir lo fundamental y lo accesorio.

EDUCAR EN LIBERTAD

La norma tiene que comprenderse. Para educar han de mostrarse las razones por las que se toman decisiones, no imponer conductas con argumentos de autoridad. El respeto mutuo es la base de la convivencia; la confianza es la base de la comunicación.

ENSEÑANZA ACTIVA Y APRENDIZAJE AUTÓNOMO

Aprendemos mejor lo que descubrimos por nosotros mismos. Que nadie haga por el alumno lo que este pueda hacer por sí mismo. Aprender haciendo, desderrando los vicios de una enseñanza que le convierte en un ser pasivo, receptivo y dependiente.

EDUCACIÓN INDIVIDUALIZADA

Hay que conocer a cada alumno, sus potencialidades y sus debilidades, para partir de una realidad individual y promover el desenvolvimiento de la persona. Ese es el auténtico éxito de un centro: conseguir que cada alumno llegue lo más lejos que pueda.



Una comunidad escolar integrada por familias y profesores con larga experiencia, basada en los valores cristianos, innovadora y exigente, con un amplio plan de actividades y comprometida con los nuevos desafíos tecnológicos en la educación.



IDIOMAS E INTERNACIONALIZACIÓN

El aprendizaje de idiomas y la mirada internacional son claves para el futuro. El programa IB (International Baccalaureate) es un reconocido sistema educativo internacional implantado en los colegios más innovadores del mundo. A través de los programas PEP, PAI y PD favorecemos el desarrollo personal y académico en cada etapa educativa, impulsando el pensamiento crítico, la indagación, el respeto y la multiculturalidad.

APRENDIZAJE COOPERATIVO

El alumno coopera con sus compañeros, asume diversos roles en el aula: enseña, aprende, discute, pregunta, responde. La dinámica del aula ha de ser amigable, positiva, orientada hacia todas las formas de la inteligencia y a los ciclos de atención.

cve.edu.es

c/ Valle de Santa Ana, 1. 28669. Boadilla del Monte. Madrid
91 633 01 55



CORTIJO SUR

Reordenación del tráfico en la calle Méndez Núñez

El Ayuntamiento de Boadilla va a reordenar la circulación en la calle Méndez Núñez, en Cortijo Sur, donde va a hacer también una nueva rotonda en la intersección con la calle Blas de Lezo

para poder hacer un cambio de sentido. Trabajos que actualmente están en fase de licitación.

Es la respuesta a una demanda de los vecinos de la zona y tiene por objeto aumentar la seguridad vial, incrementar las plazas de aparcamiento con una distribución que permita colocar arbolado de alineación (20 nuevas moreras) y mejorar el acceso a la zona comercial. El presupuesto de licitación de la obra es de 152.461,57 euros. ■



VALENOSO

Nueva zona deportiva junto al IES Isabel la Católica

En unos meses comenzará la construcción de una nueva zona deportiva en la parcela contigua al gimnasio del IES Isabel la Católica, en Valenoso. Contará con pistas de skate (una de iniciación y otra de nivel avanzado), fútbol sala y mini basket. Un espacio de 4.200 metros cuadrados entre la calle Cristóbal Colón y la avenida de Víctimas del Terrorismo.



La obra ha salido a concurso con un importe máximo de licitación de 1.251.715,02 euros. ■

METRO LIGERO OESTE

Se duplican los servicios exprés en la línea ML3

Metro Ligero Oeste refuerza los servicios exprés de la línea ML3, en sentido entrada a Madrid en hora punta de la mañana, los días laborables de lunes a viernes. Con este cambio, los viajeros cuentan ahora con cuatro servicios exprés, duplicando la oferta que existía.

El Ayuntamiento de Boadilla solicitó este refuerzo para solucionar en parte las afecciones del tráfico provocadas por las obras de soterramiento de la A-5.

A los servicios exprés que salían de Puerta de Boadilla a las 7.20 y 8.20, se suman ahora los de las 7.50 y 8.50. Estos trayectos no efectúan paradas entre Ferial de Boadilla y Colonia Jardín, recorrido que realizan en 19 minutos. El tiempo de llegada a Príncipe Pío es de 27 minutos, 32 minutos a Plaza de España y 50 a Atocha. ■

MAYORES

Díselo a tu jefe de policía

El mes pasado comenzaron los desayunos *Díselo a tu jefe de Policía*, una iniciativa para acercar el trabajo del cuerpo de Policía Local a los mayores de Boadilla a través de ambas concejalías (Seguridad y Mayores).

En los dos encuentros organizados en marzo en el Centro de Mayores Juan González de Uzqueta, los participantes le plantearon sus dudas o inquietudes al comisario jefe de Policía Local, Luis Rodrigo (ver entrevista en página 4), quien además les explicó las características propias del cuerpo, servicios de que prestan... Los siguientes encuentros previstos serán el 8 y 22 de mayo. ■



PALACIO DEL INFANTE D. LUIS

En marcha la restauración del ala este

La Comunidad de Madrid ha comenzado las obras de restauración del ala este del Palacio del Infante don Luis. Unos trabajos que recuperarán los interiores de la nave principal abovedada y las salas contiguas que dan acceso a la cocina, en la planta baja del edificio. Además, se reabrirán dos puertas, actualmente convertidas en ventanas, hacia el jardín. Se devolverá así a este espacio un aspecto aproximado al original. La rehabilitación está dejando al descubierto los restos del antiguo Palacio de las Dos Torres que Ventura Rodríguez convirtió en lo que es hoy el palacio. La inversión de la Comunidad de Madrid en esta obra asciende a 368.917,93 euros. La cocina histórica ya fue rehabilitada en 2022, también con fondos de la Comunidad (48.341,97 euros). ■

AHORA CON OBSEQUIO DE

1 TaHoma Switch de **somfy**. + 1 Sensor de viento **somfy**.*



*Sólo hasta el 30.06, con la compra de un toldo markilux MX-3 con opción de luz y/o motor telecontrolado.

AMBIENTE DESIGN
Inversiones Espanone, S.L.

Lo mejor bajo el sol. Made in Germany.
Déjese inspirar, enamorar, asesorar ...

Av. Siglo XXI, 4, Local 3,
28660 Boadilla del Monte
+ 34 616 283535

C. del Conde de Peñalver, 70,
28006 Madrid
+ 34 679 579 564

info@ambientedesign.es
ambientedesign.es
@ambiente_design_es

markilux



SEMANA SANTA 2025

11 de abril: procesión de la Virgen de la Soledad

El próximo 11 de abril, Viernes de Dolores, la Cofradía de la Santísima Virgen de la Soledad de Boadilla del Monte saca a su virgen en procesión por las calles de casco histórico. Lo harán tras la celebración, a las 18.30, de una misa en su honor en la Iglesia del Antiguo Convento.

En su recorrido, 50 anderos que portarán la imagen

sobre sus hombros. La acompañarán, un año más, la Banda Ateneo Noroeste, las manolas, los capirotos y los nazarenos.

Todos ellos llevan meses cuidando cada detalle para que todo salga perfecto: la vestimenta, la colocación de los anderos, las maniobras que van a tener que ejecutar para dirigir correctamente el trono (doblar calles, las cues-

tas...), el orden de la procesión, lo que la banda va a tocar a lo largo del recorrido... No se ha dejado nada al azar.

Pregón y concierto

El viernes, 4 de abril, Pablo Martín del Viejo, de la Congregación de la Virgen de la Consolación de Pozuelo, dará el pregón. Será a las 19.30 en la Iglesia del Antiguo Convento. Y a continuación hay programado un concierto de marchas procesionales con la Banda Ateneo Noroeste.

La cofradía, formada por 244 cofrades, se fundó en 2019 y, gracias a ellos, Boadilla ha

recuperado una costumbre que los más antiguos del lugar recuerdan, pero que se había perdido. Este será el cuarto año que, el Viernes de Dolores, sacan a su virgen en procesión (en 2020 y 2021 no pudo salir por el covid). ■

11 de abril Viernes de Dolores

Iglesia del Antiguo Convento. c/ Monjas, 2.

18.30 Misa y, a continuación, procesión de la Virgen de la Soledad por las calles del casco histórico de Boadilla.

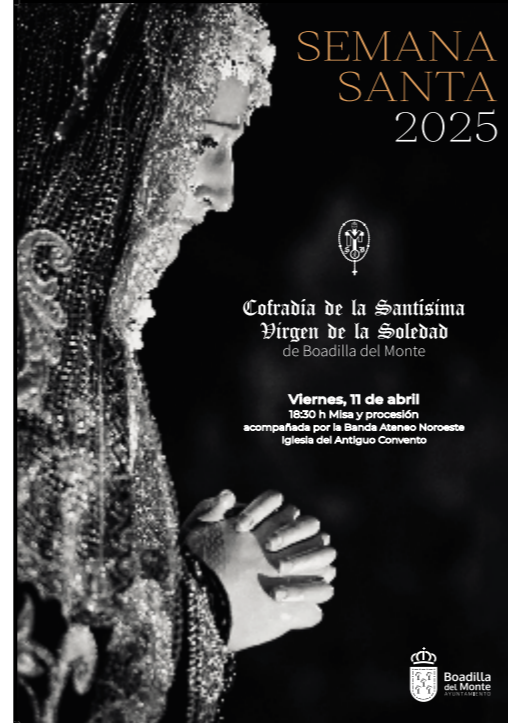

SEMANA SANTA 2025

Cofradía de la Santísima Virgen de la Soledad de Boadilla del Monte

Viernes, 11 de abril
18:30 h Misa y procesión
acompañada por la Banda Ateneo Noroeste
Iglesia del Antiguo Convento

Boadilla del Monte



AUTOMÓVILES ÚNICOS

IV edición de Autopía en el Bosque Santander

Llega la cuarta edición de Autopía a Boadilla del Monte, la exposición de automóviles clásicos y exclusivos organizada por If you like cars, LUIKE Motion y Lastlap. Igual que en anteriores ocasiones, se celebrará en el Bosque Santander, junto a la Ciudad Financiera. La cita, el sábado, 26 de abril, a partir de las 10.30. Una ocasión única para pasear por un espectacular y exclusivo entorno natural de 70 hectáreas, junto a una original muestra de 1.000 automóviles clásicos, de circuito, de rally, todoterrenos, furgonetas y campers, y

motos de todos los tipos y épocas.

Experiencias

Se podrá participar en simuladores de conducción y radiocontrol. Y disfrutar de música en directo, y comida y bebida en más de 15 *foodtrucks*. Además se pondrán a disposición de los visitantes autobuses gratuitos desde el ferial de Boadilla para quienes aparquen allí o vengan en Metro Ligero. Y minibuses para desplazamientos dentro del recinto.

Entradas

Las entradas (30 euros adultos, 3 euros menores de 13 años; y gratis los menores de 5 años), están disponible en la web Feverup.com, canal oficial de venta de entradas del evento. ■

EL MONTE ENCANTADO DE BOADILLA



Le encantan los perros que no andan sueltos.



Le encanta que respetes la flora y fauna.



Le encanta cuando nadie se deja nada de lo que trajo.



Le encantan las bicis que van despacito y sin salirse de los caminos.



Le encanta la gente que no se sale de los senderos.

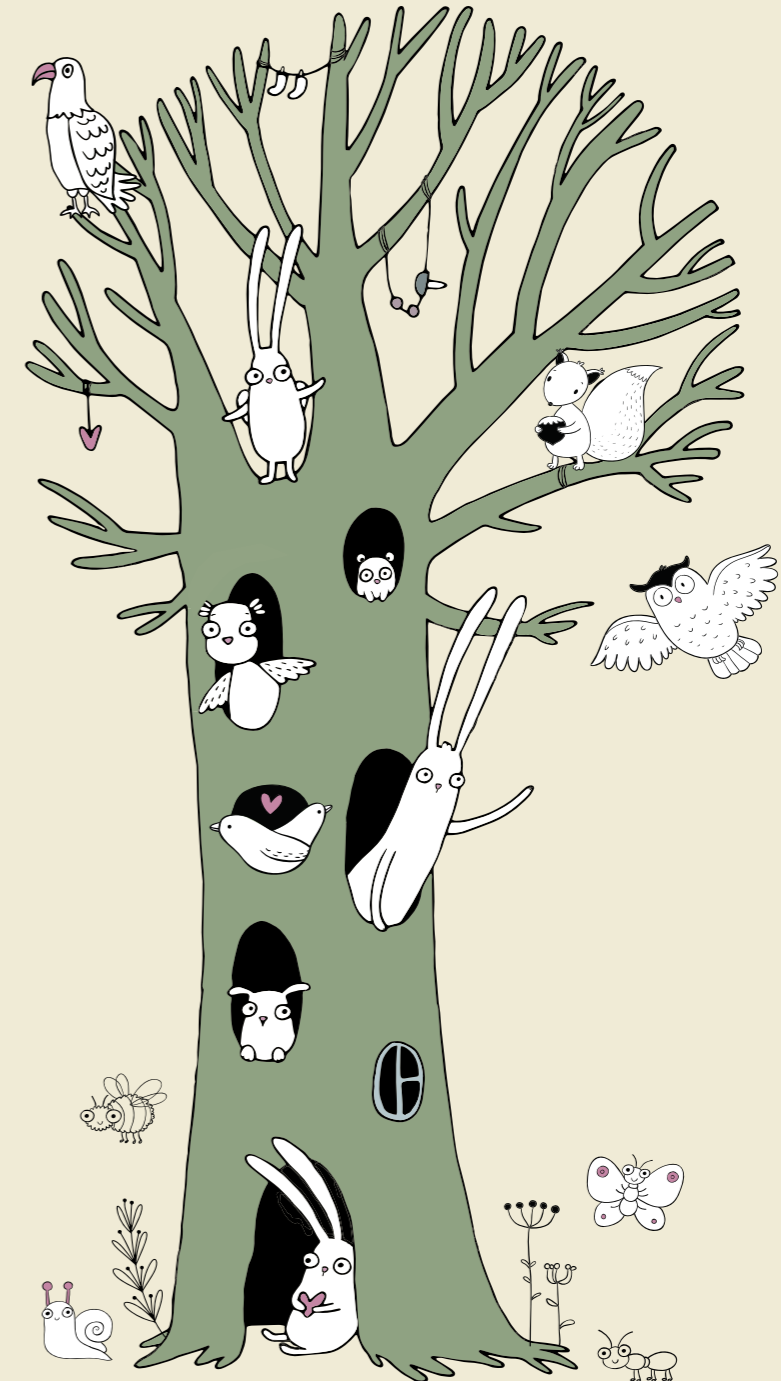

CUANDO LO CUIDAMOS, SE PRODUCE LA MAGIA.

Jardines Boadilla UTE



www.aytoboadilla.org



Boadilla del Monte
AYUNTAMIENTO



TEATRO MUSICAL POR JUAN
'Un cuento enredado'

El 27 de abril, **Ups Teatro musical** se sube al escenario del Auditorio municipal con *Un cuento enredado*, una comedia musical basada en el clásico de Ranpuzel. Se trata de una iniciativa de la **Peña Atlético Boadilla del Monte**, en colaboración con el Ayuntamiento, para ayudar a Juan, afectado por el síndrome CDG, una enfermedad que impide el buen funcionamiento de los órganos vitales del cuerpo. Todo lo que se recaude se destinará a financiar las terapias que necesita para su día a día. Las entradas cuestan 12 euros y están disponibles en Entradium. También hay Fila 0 para aquellos que no puedan ir pero quieran colaborar. ■



QR ENTRADAS
Un cuento enredado (Rapunzel)
Interpretado por Up's Teatro Musical
Domingo, 27 de abril, a las 18.00.
Auditorio Municipal (avd. Isabel de Farnesio, 16. Boadilla del Monte).

JUVENTUD
Empléate este verano: todo lo que debes saber



El próximo 23 de abril, de 16.30 a 18.30, se celebrará en el Centro de Empresas Municipal (Francisco Alonso, 2) una nueva jornada de *Empléate este verano*, dirigida a jóvenes de entre 16 y 30 años que quieran trabajar en verano. La entrada es libre. El objetivo es informar a los asistentes sobre los sectores y puestos de trabajo en los que se crea más empleo durante el período vacacional.

En esta edición participarán empresas relacionadas con los sectores de ocio y turismo, socorri-

mo y trabajo temporal que expandrán los procesos de selección que se realizan en esta época del año. Además, la Comunidad de Madrid hablará sobre el *Plan Joven de Empleo*. Los asistentes recibirán también información sobre el Portal de Empleo SILBO y el servicio de orientación laboral de la Agencia de Colocación de Boadilla. ■

EMPLÉATE ESTE VERANO
23 de abril, de 16.30 a 18.30
Centro de Empresas Municipal (Francisco Alonso, 2).

CONCIERTO SOLIDARIO CONTRA LA ELA
¡Más de 3.000 personas al son de Melendi!



El 22 de marzo, el cantante (¡y vecino!) **Melendi** lo dio todo en las dos horas del concierto solidario contra la ELA que ofreció en el Polideportivo Rey Felipe VI. Un evento que reunió a ¡más de 3.000 personas! Lo recaudado con las entradas y la fila cero se destinó a la **Fundación Francisco Luzón**, entidad que trabaja para mejorar las condiciones de los enfermos de ELA, promover la investigación... ¡A por más iniciativas como esta! ■



MERCADILLO DE LIBROS
El 6 de abril, en Las Lomas

Con motivo de la Semana Santa, este mes el mercadillo solidario de libros se adelanta unos días. Se celebrará el 6 de abril, de 10.00 a 14.00, en la parroquia de Las Lomas. Lo recaudado se destina a financiar los comedores sociales o ayudar a personas necesitadas a través de Cáritas. También se puede colaborar donando libros en buen estado (no revistas ni libros de texto) el día anterior por la mañana. ■

MERCADILLO DE LIBROS. Domingo, 6 de abril, de 10.00 a 14.00. Iglesia de los Santos Apóstoles. c/ Valle del Roncal s/n. Urb. Las Lomas. Boadilla del Monte.

REPUBLIC SPACE
Tu Club Deportivo

Tenis / pádel

Todos los niveles
Todas las edades
Pistas cubiertas

raqueta
fitness
piscina
belleza-spa
dance
fisioterapia
fútbol 7
eventos

Escuela tenis y pádel

Matrícula

Gratis

¿estás dentro?

de semana y festivos. Consulta condiciones.

Av. Condesa de Chinchón 107, Boadilla del Monte - 911 299 062 - info@republicspace.com
www.republicspace.com

ANA GRANELL, DIRECTORA DE GILMAR BOADILLA DEL MONTE

“Es un buen momento para comprar: hay financiación”

Ana Granell dirige desde hace cuatro años la oficina de Gilmar en Boadilla, una empresa que es toda una referencia en el sector de la compraventa inmobiliaria en España. Lleva 21 años en la firma y conoce muy bien un mercado como el de nuestra ciudad, donde los precios y la demanda no dejan de crecer. Y así parece que seguirán.

Texto e imagen: A. Núñez

Gilmar abrió su oficina en Boadilla del Monte en septiembre de 2008, hace 16 años. “Antes atendíamos a los clientes de la zona desde nuestra oficina de Aravaca-Pozuelo”, nos cuenta Ana Granell, su directora desde hace cuatro años y que fue parte de ese equipo inicial. Después de unos años en Pozuelo, regresó a Boadilla, donde también vive.

Como vecina, reconoce que disfruta “de la muy buena calidad de vida que hay aquí, con una buena oferta de ocio y restauración, un entorno como el monte, buenos colegios, el palacio, una buena gestión municipal...”

¿Cree que van a seguir subiendo los precios de la vivienda en Boadilla? La tendencia es al alza. Falta vivienda, hay mas demanda que oferta. Es un momento favo-

rable para el vendedor, aquí y en toda España, vamos. Ese es un problema general. Han subido los precios, pero están bajando los tipos de interés, que es una de las cosas que mas influyen en la economía mensual de una familia. La rebaja de los intereses de 2023 a 2024 ha supuesto rebajas mensuales de la cuota de unos 200 euros por cada 200.000 euros en una hipoteca a 30 años.

Sin embargo, en un escenario como el actual de bajada de tipos de interés, la subida de precio te puede repercutir en 50 euros en la cuota mensual. Por eso yo creo que estamos en un momento idóneo para comprar.

¿El mercado en Boadilla es muy diferente de los municipios de alrededor? Boadilla está de moda. Y no es una frase hecha. La calidad de



vida que tenemos aquí compensa esa distancia y tiempo extra que nos separa de Madrid capital. Esa calidad es lo que le ha merecido la pena a famosos, futbolistas... ¡Y a todos los que nos hemos venido a vivir aquí!

Hay buenos colegios, se ha fomentado la oferta de restauración y de ocio, tenemos el monte para pasear, parques para disfrutar con los hijos, el palacio... Boadilla es una zona cuidada, segura. Además de haber una buena gestión municipal, lo que facilita la inversión. El que compra una parcela para hacerse una casa tiene la licencia en menos de seis meses. Y eso no es lo habitual en otras localidades.

Como inmobiliaria, ¿qué les hace diferentes? El cliente busca calidad, que un trámite tan importante como la venta o compra de tu casa, de tu hogar, sea lo más simple y lo más agradable posible. Que el precio esté en mercado y te asesoren bien. Y para eso tienes que tener gente profesional y formal que te asesore en todo momento.

¿Cómo? A través del conocimiento del mercado y con una buena formación. Conocemos la zona y recibimos formación constante en nor-

mativa urbanística, de materiales y estados de construcción, jurídica, fiscal...

La formación es muy importante para mí y para mi equipo y, en general, en Gilmar. Soy de las que piensa que para dar un buen servicio al cliente, la persona que te lo da debe estar cualificada para ello. Por ejemplo, hay que saber si hay posibilidades de segregación de una parcela o de cambio de uso, para valorar correctamente una propiedad. O si las ventanas o materiales de una casa son buenos o no...

Gilmar lleva más de 40 años en este mercado, cuenta con una plantilla de más de 500 personas, la mayoría con muchos años en la empresa, con experiencia, formación... Tampoco somos franquicia. No hay competencia entre oficinas.

Contamos también con una filial dedicada a la construcción y reforma, otra para ayudar al cliente con la financiación, un departamento de marketing, bases de datos de clientes y propiedades en toda España... Abarcamos todas las necesidades del cliente al que, además de informarle y asesorarle, le podemos ayudar con todos los trámites que necesite relacionados con su propiedad.

¿Cuál es el tiempo medio actual de venta de una propiedad? Depende. La media es un mes, aproximadamente... ¡En 2009/2010 podía ser de dos años! A veces no tenemos ni por qué publicar tu casa. Entre el 20 y el 30 por ciento de lo que hemos vendido este año, no lo hemos publicado. Se ha movido dentro de nuestra base interna de oferta y demanda de vivienda. Tenemos una base de datos impresionante del triángulo Majadahonda-Pozuelo-Boadilla, que mueve muchísimo, al igual que Boadilla-Villaviciosa-Brunete. Es decir, de clientes que buscan en estas zonas un chalé independiente, un adosado, un ático...; y de propietarios que venden. Todo ello bien documentado, con la información necesaria de cada propiedad (valoración, ficha urbanística, características, imágenes, vídeos, calidad de la construcción...) y lo que busca cada cliente.

Partimos también de que tiene que haber una conexión con el propietario. Tiene que confiar en nosotros. Tampoco hay una casa mala. Simplemente un precio inadecuado o que no te han asesorado bien. Habiendo hecho bien el trabajo previo, es más fácil vender o comprar una propiedad. ■

COMERCIO

Compras flash: premio de 500 euros para gastar en una mañana

La Asociación de Comercios y Empresas de Boadilla del Monte (ACBM) pone en marcha este mes una original iniciativa: *Compras flash*. Consiste en sortear un premio de una tarjeta con 500 euros del Banco Sabadell (patrocinador de la campaña) y que el ganador se debe gastar en menos de tres horas, en un día concreto, en al menos 10 comercios de Boadilla del Monte. Para participar, tienes que registrarte en la iniciativa a través de la página web de la ACBM. El ganador se conocerá el próximo 5 de mayo en un sorteo que se realizará ante notario. El elegido deberá gastarse los 500 euros el sábado 10 de mayo en tres horas.



¿Qué te parece la idea? Pues apúntate a través del código QR que te dejamos aquí. ¡Y suerte! ■

COMPRAS FLASH

Formulario inscripción clientes.





ABIERTO PERIODO
MATRICULACIÓN

ETAPAS PRIVADAS

1, 2 AÑOS Y BACHILLERATO

MÁS INFORMACIÓN



Boadilla del Monte

@ColegioQuercus

COLEGIOQUERCUS.COM

916 338 516

“Construimos el futuro,
renovamos el pasado”

GESTCELCO

construcción y reformas

GRUPO PROCCELCO
promoción y construcción

Telf.: 91 632 23 33

Avda. Isabel de Farnesio, 31 - Local 6
28660 Boadilla del Monte (Madrid)



CONSTRUCCIÓN Y REFORMAS
DE VIVIENDAS

www.gestcelco.com



ESPACIO TALENTO

Autoestima, ¿existes?

Este mes termina la II edición del ciclo de conferencias **Espacio Talento** con la psicóloga **Alejandra Vallejo-Nágera**. Reconocida especialista en el campo de la psicología aplicada al mundo de la comunica-

ción, profesora universitaria (Instituto de Empresa, ESIC, Universidad Autónoma de Madrid), autora de más de 30 libros sobre el comportamiento humano, conferenciante... Impartirá en Boadilla la charla **Autoestima, ¿existes?** Será el próximo 26 de abril, sábado, a las 11.30, en el Auditorio Municipal.

¿Quieres asistir? Pues apunta: las entradas (gratuitas, solo para empadronados y un máximo de dos por persona), estarán disponibles a partir de las **9.00 del próximo 21 de abril, lunes**, en la web www.entradasboadilla.es Espacio Talento está patrocinado por el Banco Santander. ■

AGENDA CULTURAL

Un abril con duende

La programación cultural de este mes abre con dos espectáculos flamencos. Uno con el cantaor Duquende; y el otro, con la bailaora Carmen Cortés. Además, habrá teatro infantil, encuentro de coros, exposición de fotografía... , entre otras opciones.

FLAMENCO

CAMARÓN IN MEMORIAM
5 de abril, 19.30. Auditorio Municipal.

Duquende forma parte de una estirpe de cantaores y con tan solo ocho años subió por primera vez a un escenario invitado por Camarón, que le acompañó a la guitarra. Su cante es hondo, rico en matices y formas.
Entradas. Empadronados: 10 euros. Reducida: 5 euros. No empadronados: 20 euros.

MEMORIA
6 de abril, 19.30. Auditorio Municipal.

La bailaora Carmen Cortés apela a las memorias del flamenco en su nuevo espectáculo. Lleva al escenario su baile temperamental, de la antigua escuela, con un sentimiento y una visión muy personal.
Entradas. Empadronados: 5 euros. Reducida: 5 euros. No empadronados: 10 euros.



EXPOSICIONES - CENTRO DE FORMACIÓN

EXPOSICIÓN DE FOTOGRAFÍA
Del 5 al 27 de abril

Muestra de los trabajos de los alumnos de los talleres municipales.
Centro de Formación. C/Victoria Eugenia de Battenberg, 10.
Entrada libre.

Auditorio Municipal de Boadilla
Avd. Isabel de Farnesio, 16.
Teatro Princesa Doña Leonor
c/Mártires, 1.

VENTA DE ENTRADAS www.entradasboadilla.es
A la venta desde las 9.00 del lunes de la semana de celebración de cada espectáculo.
Entradas reducidas: empadronados mayores de 65, menores de 12 años y personas con discapacidad.

TEATRO INFANTIL

LA JUGUETERÍA
12 de abril, 18.00. Auditorio Municipal.

Nika y Matsu, dos encantadoras muñecas, viven felices en una juguetería llena de juegos y sueños. Sin embargo, su mundo se ve amenazado cuando Claudia, la dueña, decide cerrarla. Juntas deciden recuperar la ilusión y el amor por la vida.
Entradas. Empadronados: 10 euros. Reducida: 5 euros. No empadronados: 20 euros.



CUENTACUENTOS

EL MUNDO A TRAVÉS DE LOS VIAJES
25 de abril, a las 18.00. Teatro Princesa Doña Leonor.

Edad recomendada de 2 a 5 años.
Entrada libre hasta completar aforo.

MUSICA

ENCUENTRO DE COROS, UNIDOS POR LA MÚSICA
26 de abril, 19.30. Auditorio Municipal

Encuentro coral de la Escuela Municipal de Música y Danza de Boadilla del Monte, Coro Luigi Boccherini, con el Coro de la Escuela Municipal de Música y Danza de Pozuelo de Alarcón (Madrid) y la Coral Polifónica de Sarria (Galicia).
Entrada libre hasta completar aforo.

PRESENTACIÓN DE LIBRO

JUEGOS DE TRONOS, UNA PRINCESA, ALGUNAS REINAS Y UN GUISANTE, de Lorena Ruiz Bautista
24 de abril, 19.00. Biblioteca Municipal Princesa Doña Leonor

A través de la historia de Lorena y su síndrome de intestino irritable, la autora explora temas profundos de autoconocimiento, sanación y transformación personal.
Entrada libre.



OBRA NUEVA

DOS ÚNICOS CHALET PAREADOS

PAREADO - Roza Martín

🏠: 398 m² 🌳: 638 m² 🏊: piscina privada
🚿: 5 baños 🛏: 5 dorm. 🚗: 3 plazas

Majadahonda: **1.590.000 €**

CHALET - Urb. Las Lomas

ref: 953-B

🏠: 440 m² 🌳: 2.460 m² 🏊: piscina privada
🚿: 4 baños 🛏: 6 dormitorios 🚗: Sí

Boadilla del Monte: **1.400.000 €**

CHALET - Urb. Valdecabañas

ref: 691-B

🏠: 430 m² 🌳: 2.420 m² 🏊: piscina privada
🚿: 5 baños 🛏: 4 dormitorios 🚗: Sí

Boadilla del Monte: **2.200.000 €**

CHALET - Urb. Valdecabañas

ref: 107490749

🏠: 180 m² 🌳: 470 m² 🏊: piscina privada
🚿: 3 baños 🛏: 4 dormitorios 🚗: Sí

Boadilla del Monte: **899.000 €**

ÁTICO - Valenoso En rentabilidad

ref: 2421

🏠: 89 m² 🌳: 2 terrazas 🏊: piscina comunitaria
🚿: 2 baños 🛏: 2 dormitorios 🚗: Sí

Boadilla del Monte: **480.000 €**

BAJO - Valenoso

ref: 2421

🏠: 166 m² 🌳: 135 m² 🏊: piscina comunitaria
🚿: 2 baños 🛏: 3 dormitorios 🚗: 2 plazas

Boadilla del Monte: **760.000 €**

ADOSADO - Viñas Viejas

ref: 1775

🏠: 335 m² 🌳: jardín privado 🏊: piscina comunitaria
🚿: 4 baños 🛏: 4 dormitorios buhardilla, bodega 🚗: Sí

Boadilla del Monte: **800.000 €**

www.inmoges.es - inmoges@inmoges.es

VALORAMOS SU VIVIENDA *Gratis*

Sin compromiso ni exclusivas

INMOGES

CHALETS
PISOS
PARCELAS
LOCALES

91 633 18 73
C/ VALLE DEL TORMES, 2 (LOCAL 5 Y 6)
C.C. LAS LOMAS - BOADILLA DEL MONTE

91 633 42 66
C/ SAN SEBASTIAN, 3
BOADILLA DEL MONTE

615 21 30 08
C/ FRANCISCO TOMÁS Y VALIENTE
VIÑAS VIEJAS - BOADILLA DEL MONTE

A PARTIR DEL CURSO 2025/26

Restricciones al uso individual en el aula de dispositivos digitales

La Comunidad de Madrid será, el próximo curso escolar 2025/26, la primera de España que elimine el uso individual de dispositivos digitales en alumnos de Infantil y Primaria. Esta es una de las principales medidas que está ultimando el Gobierno regional para regular y limitar su utilización en los centros educativos sostenidos con fondos públicos. Los alumnos no podrán trabajar de forma individual con dispositivos digitales. Y sus maestros tampoco podrán programar la realización de

deberes u otras tareas académicas en las que tengan que utilizar *tablets*, ordenadores, móviles o similares fuera del horario escolar. El uso será compartido entre dos o más alumnos, bajo la supervisión de los docentes, y con limitaciones de tiempo en función de las edades y etapas. Los centros educativos que sigan un programa docente que incluya un dispositivo individual por alumno, tendrán una moratoria con un plazo de un año –hasta el 31 de agosto de 2026–, para adaptarse a la normativa. ■

COLEGIO QUERCUS

Ganadores de la XV Olimpiada Filosófica Madrid

El Colegio Quercus ha conseguido llegar a la final de la XV edición de la Olimpiada Filosófica de la Comunidad de Madrid, que este año giraba en torno al tema de *Los cuidados*, gracias al talento y al trabajo de un grupo de alumnos del centro. En la entrega de premios, ce-

lebrada el 7 de marzo en la Universidad Autónoma de Madrid, recibieron los galardones Verónica Hermida, en la categoría de *Dilema Moral*, y el grupo formado por Pablo Momblán, Gabriel Lancha y Hugo Delgado, en la categoría *Vídeo con Burbujas*. En el certamen también participó Jimena

COLEGIO VIRGEN DE EUROPA

Proyecto sobre biodiversidad

Fábula, Agria, Apunta, Jarla, Desiré, Red Pontiac o Kennebec son nombres desconocidos, pero que comienzan a hacerse populares entre los alumnos del Colegio Virgen de Europa. Se trata de más de 150 kilos de distintas variedades de patatas que forman parte del proyecto interdisciplinar *Explorando la biodiversidad de las patatas*, y que involucra a Primaria, Secundaria y Programa Diploma. Con la coordinación de Pedro Martín, experto en biocultivo, se acerca a los estudiantes al estudio de la diversidad ecológica mediante la observación y análisis de distintas variedades de patatas. Tras la labor de plantación, tarea en la que se les involucra, llegará el buen tiempo y se comenzarán a ver los primeros signos de crecimiento, realizando entonces diferentes actividades. ■



CEIP JOSÉ BERGAMÍN Exposición del 'Proyecto Agua'

En los últimos meses, los alumnos de Infantil y Primaria del colegio José Bergamín han realizado el *Proyecto Agua*, una iniciativa escolar sobre el cuidado del medioambiente y, en especial, sobre el uso y ahorro del agua. Un proyecto completo y muy cuidado que se mostró a las familias, prensa y al alcalde, entre otros, los días 26 y 27 de marzo en ECORULO. Una exposición interactiva en la que los escolares mostraron todo lo aprendido. ■



González-Vélez, en la categoría de vídeo con *¿Te cuidas para mejorar tu vida o para evitar la muerte?*

Gracias a ellos, el Quercus pasa a la fase nacional que será próximamente en Mallorca. ¡Enhorabuena a todos! ■



REPRESENTACIÓN DE 'THE GREATEST SHOWMAN'. Los alumnos de 1º de Bachillerato de St. Michael's School brillaron en el escenario con su versión de este musical. Una interpretación en el más puro inglés británico, uno de los puntos fuertes del colegio. La cuidada puesta en escena, el vestuario y las coreografías hicieron que los asistentes se sumergieran en la historia de P. T. Barnum y su circo de maravillas. ¡Una tarde mágica! ■

IES ARQUITECTO VENTURA RODRÍGUEZ Jornadas de baloncesto inclusivo

El 22 de marzo, el IES Arquitecto Ventura Rodríguez, en colaboración con la Universidad Politécnica de Madrid (UPM) y el Centro de Estudios sobre Deporte Inclusivo (CEDI), organizó la primera jornada del Proyecto de Aprendizaje y Servicio (PAS) Ruedas y Canastas. Una iniciativa que busca fomentar la inclusión a través del deporte, promoviendo la empatía y el trabajo en equipo entre jóvenes con y sin discapacidad. Participaron 27 chicos y chicas, nueve de ellos con discapacidad, que enseñaron a sus compañeros el uso de la silla de ruedas, sus características y técnicas de manejo. Las próximas jornadas serán los días 26 de abril, 24 de mayo y 7 de junio, de 10.30 a 12.30, en las instalaciones del instituto. ■



POCERIA SANECO 24 horas **DESATRANCOS**

OBRAS Y ACOMETIDAS DE POCERÍA
LIMPIEZA DE ALCANTARILLADO
VACIADO DE FOSAS SÉPTICAS
INSPECCIÓN DE TUBERÍAS CON CÁMARA TV
MANTENIMIENTO DE REDES DE ALCANTARILLADOS

SERVICIO 24 H. - 365 DÍAS

91 633 74 29 - 609 23 43 43

C/VALLE INCLÁN, 8
BOADILLA DEL MONTE

CAMISETAS, BOLSAS DE TELA, NECESERES... personalizados
con el diseño que nos traigas

Fotocopias • Carteles • Planos • Vinilos • Pegatinas
Fotografías • Escáner gran formato • Sellos de caucho
Tarjetas de visita • Octavillas • Buzoneo

CENTROPRINT

Ctra. de Majadahonda, 38 (frente a la estación de Metro Lígero Boadilla Central) - 28660 Boadilla del Monte (Madrid)
Tel. 91 632 45 60 - comercial@centroprint.com - www.centroprint.com

ma **madrid**
aula digital

Encuentra trabajo, digitalízate

auladigital.comunidad.madrid

Más de 150 cursos gratis para empezar, mejorar o dominar herramientas digitales.

Fórmate, aquí

Financiado por la Unión Europea NextGenerationEU

Plan de Recuperación, Transformación y Resiliencia

Comunidad de Madrid



DAVID LLOYD BOADILLA

Abre el club más exclusivo de la región

Con unas instalaciones construidas desde cero, el pasado 18 de marzo se inauguró David Lloyd Boadilla en el terreno del antiguo Sport Center Manolo Santana, en Las Lomas. Su director, Álvaro Redondo, nos cuenta los detalles de este exclusivo club en Boadilla, el octavo de la marca en España y el cuarto en Madrid, y en el que se han invertido 23 millones de euros.

Texto: A. Núñez



¿Cómo están siendo estos primeros días en el club? Muy intensos y emocionantes. La apertura de un centro de nueva construcción en un emplazamiento tan emblemático como el Sport Center Manolo Santana ha generado gran expectación en la zona. Para el equipo del club y, especialmente para mí, es un orgullo y una mezcla de emociones muy bonita. **Este es el octavo y más completo club de la empresa británica en España. Háblenos de las instalaciones y el equipamiento del club.** Efectivamente, es el club que cuenta con la oferta comple-

ta de David Lloyd Clubs. Son 42.000 metros cuadrados de instalación en los que disponemos de un gimnasio de más de 700 equipado con la última tecnología, 4 salas *indoor* de actividades dirigidas y un espacio exterior de entrenamiento; piscina interior y exterior, tanto de adultos como infantil, zona DL Kids para los más pequeños de la familia, un completo *Spa Retreat*, que cuenta también con espacio al aire libre... Y obviamente, siguiendo la tradición de raqueta de la compañía y por el emplazamiento emblemático del

club, en los antiguos terrenos del Manolo Santana, tenemos 8 pistas de tenis y 12 de pádel (9 de ellas cubiertas). También contamos con una zona de restauración que incluye una terraza con unas vistas espectaculares y un espacio de *coworking*.

Esta variedad de instalaciones nos permite ofrecer más de 170 clases semanales, como las exclusivas *Blaze*, *Cyclone* o *Battlebox*; entrenamientos personales, escuelas deportivas infantiles, clases particulares de raquetas o la posibilidad de organizar eventos en el club. **Por lo que cuenta y hemos visto, esto no es solo un lugar para hacer ejercicio. ¿Cuál es la filosofía de David Lloyd Boadilla?** La filosofía de David Lloyd Clubs es que sea un lugar de bienestar para toda la familia, en el que socios de todas las edades puedan convivir, y acompañarles en cada etapa de su vida. Y Boadilla es un



Arriba, parte de las nuevas instalaciones de David Lloyd Boadilla, inauguradas en Las Lomas el pasado 18 de marzo. Sobre estas líneas, el director del centro, Álvaro Redondo.

claro reflejo de ello. Una persona puede pasarse todo el día en el club, combinando la práctica de actividad deportiva con la recuperación postentrenamiento en el spa, teletrabajo en un entorno cómodo y momentos de ocio con amigos. Nuestro objetivo es crear una experiencia completa para que nuestros socios sientan que el club es su segundo hogar.

CONTINÚA EN LA PÁGINA 24

691 557 015 / 916 321 127

Úzquizadental
en Boadilla del Monte

straumann invisalign®

Dra. Ionna Uzquiza Rodríguez
Calle Juan Carlos I, 53 - 2A • 28660 Boadilla del Monte
clinica@uzquizadental.es • www.uzquizadental.es

MAPFRE
santalucía
SEGUROS ATOCHA

Respetamos todas las aseguradoras

REFORMAS

Tú lo imaginas, nosotros lo hacemos realidad.

BOADILLA

691 519 735
info@boadillamultiservicios.com
@boadillamultiservicios

Davinale

www.davinaleintimates.com

LENCERÍA Y MODA

las mejores marcas

SIMONE PERELE MASSANA selmark Dafines Coste

CHANTELLE Janira Triumph Reidal

Calle Altozano 5, Majadahonda.
(esq. Gran Vía)

916347446



ima
Asesoría de Empresas

Asesoría de empresas | Autónomos
Abogados | Economistas
Administradores de fincas

Campaña Renta 2024
Desde el 2 de abril hasta el 30 de junio

Te ayudamos y te asesoramos.
Somos profesionales.

EMPRESAS | AUTÓNOMOS | PARTICULARES

Avda. Siglo XXI, 20 - Locales 1 y 2
BOADILLA DEL MONTE

91 632 52 92
www.ima-asesores.com
info@ima-asesores.com

VIENE DE LA PÁGINA 22

Han apostado por la última tecnología, tanto en los aparatos y máquinas, como en la propia relación de los usuarios gestionar su día a día en el club. Esto es una tendencia que hemos incorporado en David Lloyd Clubs desde el principio. Contamos con una App que permite a los socios gestionar su experiencia en el club: pueden reservar clases, pistas, entrenamientos personales, escuelas deportivas o incluso el menú que quieren tomar.

Por otro lado, usamos la tecnología para optimizar el entrenamiento en el gimna-

sio. *Body Hub* es una máquina de análisis inteligente que proporciona toda clase de datos, desde los niveles de hidratación y masa muscular, hasta el peso y edad biológica. Estos datos se pueden sincronizar con la App del club para poner objetivos y hacer el seguimiento.

Pero la tecnología es un plus a la experiencia del socio, no sustituye el factor humano que aporta nuestro equipo.

¿En qué se diferencia el centro de Boadilla de otros de la marca en Madrid, como el de La Finca, Aravaca o Serrano? En realidad, son clubes que tienen más seme-

janzas que diferencias, ya que tienen la identidad de David Lloyd Clubs y se complementan entre sí. De hecho, una de las ventajas es que, dentro de poco, los socios de Madrid tendrán la opción de usar todos los clubes de la Comunidad, incluido Boadilla.

Como novedad, sí diría que el *Spa Garden* es uno de los puntos que marcará la diferencia. Se trata de un concepto de spa exterior único en David Lloyd Clubs, que complementa las instalaciones de relajación *indoor*. En él, nuestros socios podrán disfrutar de un jacuzzi, sauna, tomar el sol o desco-

nectar al lado de la chimenea. Y todo, al aire libre.

Por último, ¿hay alguna zona de acceso libre a las instalaciones, el restaurante, por ejemplo; o es algo solo reservado a los socios? Todas nuestras instalaciones son exclusivas para nuestros socios, que tienen la posibilidad de invitar puntualmente a sus amigos a pasar una jornada con ellos en el club.

Animamos a que las personas interesadas vengan a ver nuestras instalaciones con cita previa, donde un asesor comercial les podrá recomendar la mejor opción en función de sus necesidades. ■

ROCÓDROMO

Clases de escalada en el Condesa de Chinchón

El rocódromo del Complejo Deportivo Condesa de Chinchón ya está operativo. De hecho, el Ayuntamiento ha puesto en marcha este mes clases de escalada de iniciación y ni-

vel avanzado, con ocho alumnos como máximo por clase. Van dirigidas a personas de entre 16 y 65 años. Se imparte uno o dos días a la semana en distintos horarios y va por trimestres. Las preinscripciones y el sorteo de las plazas se realizaron en marzo. ■

MÁS INFORMACIÓN
 actividadescondesa@proasport.com
 Tel. 91 831 07 03



CASA DE AVES

Visitas y cuentacuentos



La Casa de Aves ofrece hasta el próximo mes de junio un programa de actividades que

incluye, entre otras, visitas guiadas al Palacio y los jardines, talleres, charlas y cuen-

tacuentos. La programación de abril es esta:

■ **Visitas guiadas a los jardines y huertas del Palacio:** Sábado, 5 de abril, y domingo, 20 de abril. De 10.30 a 12.30. Se descubrirán los aspectos históricos de los jardines y los avances de la agronomía durante la ilustración a través de las huertas del Palacio.

■ **Cuentacuentos: Un león en Palacio.** Viernes, 11 de abril, de 17.00 a 18.30; sábado, 12 de abril, de 11.00 a 13.00.

■ **Visita dinamizada a la Casa de Aves. De mapas y ca-**

talejos: instrumentos de navegación. Sábado, 26 de abril, de 11.00 a 13.00. Se conocerán los mapas y las grandes expediciones, así como los instrumentos que se usaban. Es necesaria inscripción previa, a través de casadeaves-boadilla@gmail.com o en el teléfono 91 791 06 77. ■

PROGRAMA COMPLETO EN EL CÓDIGO QR



St. Michael's



Your choice!

British Preschool



The adventure begins with tiny hands exploring a big world!

First words,



first steps - discovering something new every day!

Imagination, friendships



and playful learning!

Numbers and curiosity spark a love



for learning!

A solid foundation in English - the key to success!



OPEN DAYS: 25th April - 9th May

Boadilla del Monte

91 633 00 78

www.stmichaelschool.es



▲ A la izquierda: Grabado. Anónimo. 1728. Museo Británico. A la derecha: El bautismo de la Infanta Isabel. 1742. Óleo sobre lienzo. Atribuido a Antonio González Ruiz. Colección Carlo d'Amelio (Italia).

OBRAS DE ARTE

El infante don Luis retratado en familia (III)

En números anteriores publicamos dos artículos sobre los cuadros, quizá más conocidos, en los que aparece retratado el infante don Luis con su familia. En este tercero añadimos dos nuevas obras, no tan conocidas: un grabado del Museo Británico cuando Luis Antonio de Borbón tenía un año, y un cuadro en el que aparece con 14 en el bautizo de una prima.

Texto: Miguel Ángel García Valero, historiador y arqueólogo

El retrato más antiguo del infante don Luis se fecha en 1728, cuando contaba con tan solo un año de edad. Se trata de un grabado que se conserva en el Museo Británico cuya autoría se desconoce ya que la firma del mismo reza como "CG. e AP Fculp", haciendo clara referencia al grabador de la obra. En el grabado se representan a los hijos más pequeños de los reyes Felipe V e Isabel de Farnesio. De izquierda a derecha son: María Ana Victoria (1718-1781. Reina de Portugal), Felipe (1720-

1765. Duque de Parma, Plasencia y Guastalla), María Teresa Rafaela (1726-1746. Delfina de Francia) y Luis Antonio, nuestro infante.

Las niñas llevan vestidos ricamente decorados con brocados. María Teresa porta en las manos unos ramilletes de flores que ofrece a su hermano Felipe, mientras que María Ana coge con su mano izquierda el vellocino del Toisón de oro que tiene entre sus manos Felipe, quien, a su vez, viste una chaqueta con adornos de piel sujeta

con un lujoso prendedor y un sombrero con plumas.

El infante don Luis, en el extremo derecho de la obra, lleva sobre su cabeza un sencillo tocado de encaje. Los rostros de los infantes son todos muy similares, sin rasgos característicos y anodinos, lo cual nos induce a considerar que el autor de la obra no debió conocer a los representados.

Pintura atribuida a González

De 1742 contamos con una obra atribuida a Antonio González Ruiz (1711-1788), autor que llegará a retratar al infante don Luis en un par de ocasiones y al que dedicamos un apartado especial en la revista (número 207, mayo 2024).

Mercedes Simal (2012), en un interesante estudio, atribuye por primera vez a González Ruiz un gran lienzo (189 x 308 cm) pintado en 1742 con el título *El bautismo de la Infanta Isabel*. Recoge el momento del bautizo de la primera nieta del Rey Felipe V en el palacio del Buen Retiro, y que actualmente se encuentra en la colección Carlo d'Amelio (Italia).

La atribución de esta obra no firmada a González Ruiz por parte de Mercedes Simal encuentra su justificación en un dibujo, que esta autora consi-



▲ De izquierda a derecha: "Ynbenciones del Maestro Dn Antonio González Pintor de Cámara del Rey Dn Carlos 3º" (1742) Colección Rodríguez Moñino-Brey. Dibujo preparatorio del cuadro *El bautismo de la Infanta Isabel*, atribuido a Antonio González Ruiz. Y detalles de ambas obras.

dera preparatorio, conservado en la Colección Rodríguez Moñino-Brey. En su reverso, el dibujo incorpora la inscripción "Ynbenciones del Maestro Dn Antonio González Pintor de Cámara del Rey Dn Carlos 3º". Esta obra recoge el momento del bautismo de Isabel de Borbón-Parma el 31 de diciembre de 1741, primer vástago de Felipe I de Parma, que a su vez era el tercer hijo de Isabel de Farnesio con Felipe V.

Ciertamente, el dibujo preparatorio y el lienzo son muy similares, aunque reflejan la escena desde diferentes perspectivas. En ambas obras, la Familia Real se encontraba prácticamente al completo en la ceremonia y Mercedes Simal aporta un interesante análisis de los personajes: en el

grupo central se encuentran los Reyes Felipe V e Isabel de Farnesio con el neonato y varios personajes importantes de la corte.

Sin embargo, el grupo que nos interesa se encuentra al fondo de la escena, en el dibujo preparatorio, y a la derecha de la obra en el lienzo. En este grupo, Simal identifica "A la derecha de la escena se disponen el resto de infantes y príncipes de la Casa Real, a los que podemos reconocer, en el caso de los varones, porque llevan las insignias de la orden del Toisón de oro sobre cinta roja y del Saint-Esprit sobre banda azul: el infante don Felipe, padre de la recién nacida, el infante don Fernando, por entonces príncipe de Asturias, las infantas María Teresa y María Antonia, y el infante

don Luis, que en virtud de su condición eclesiástica viste de rojo y luce el capelo cardenalicio, que es observado atentamente por su ayo, el marqués de Scotti".

En aquel momento, el infante don Luis contaba con 14 años y ciertamente ya ostentaba los cargos eclesiásticos de arzobispo de Toledo y de Sevilla. En el dibujo preparatorio, el infante don Luis portaría una banda sobre el pecho, mientras que en el lienzo solo se aprecia el collar del Toisón de oro sobre la vestimenta, toda en color rojo escarlata, indicativas de su condición cardenalicia. Resulta curiosa la identificación del Marqués de Scotti, ayo del infante don Luis, que aparece en ambas obras, y significativamente en el lienzo baja la cabeza y la mirada. ■

S.M.
asesores

Despacho de abogados

LABORAL - FISCAL - CONTABLE

"30 años de profesionalidad,
experiencia y proximidad"

C/ Juan Carlos I, nº 21 - 1º A (Boadilla del Monte) - Tel. 91 632 14 52 - 91 633 16 54

www.bufetemozo.com

Piojitos Boom!

¡Adiós a los piojos!

Las familias de Boadilla del Monte ya podemos respirar tranquilas. Ha abierto sus puertas **Piojitos Boom**, un centro especializado en el **tratamiento y eliminación de piojos y liendres** con un método **100% eficaz, seguro y sin productos químicos agresivos**.

Piojitos Boom utiliza un innovador sistema de aspiración y extracción manual, complementado con productos naturales, garantizando una eliminación total en una sola sesión. Además, ofrecen revisiones gratuitas y asesoramiento para prevenir nuevas infestaciones.

C/Trujillo, 2. C.C. Giraldo I.

Loc. 29 (1ª planta).

28660 Boadilla del Monte.

www.piojitosboom.com

Teléfonos: 911 825 767 • 640 158 870



La especialización y profesionalidad del centro lo convierten en la mejor opción para colegios, escuelas infantiles, y familias que buscan una solución rápida y definitiva.

Así que olvídate del estrés o las soluciones caseras ineficaces. En Piojitos Boom, la batalla contra los piojos está ganada desde el primer momento. ¡Pide tu cita y di adiós a los piojos! Están muy cerca: en el Centro Comercial Giraldo. ■

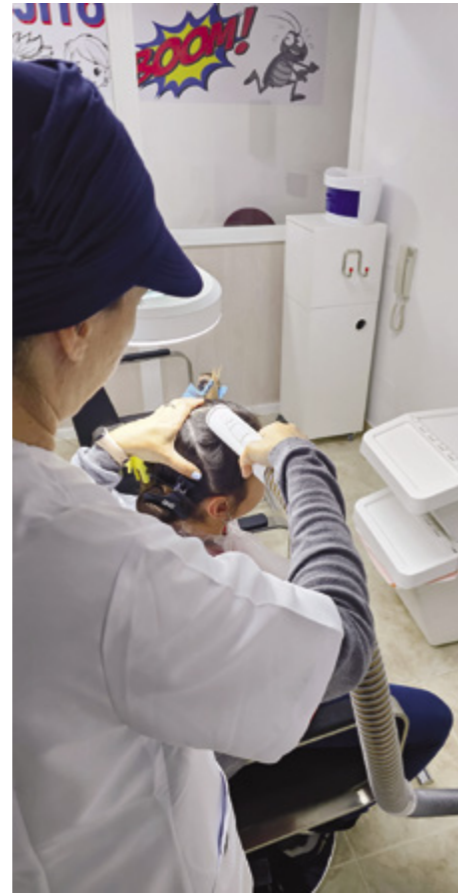

PUBLIRREPORTAJE

Sapphira Prive Boadilla

Un oasis para la belleza y mimo en Las Lomas

Inmerso en la tranquilidad de Las Lomas se encuentra **Sapphira Privé Boadilla**. Un centro de **estética avanzada** que combina **tecnología de vanguardia** con un **trato cercano y profesional**. Un espacio exclusivo que garantiza privacidad, tranquilidad y una experiencia de salud, belleza y bienestar a la altura de tus expectativas.

La aparatología de última generación es uno de sus pilares. Cuenta con equipos especializados, como el **Leaxer**, único en la Comunidad de Madrid, especializado en la elimi-

nación de arrugas, manchas en la piel y flacidez localizada. Gracias a estas tecnologías de vanguardia, es posible lograr mejoras notables de forma no invasiva, potenciando la belleza natural de cada persona. Otro de los secretos de este centro es el uso de **productos dermoestéticos de alta calidad** como el **retinol** y las innovadoras **cremas con exosomas y bioestimuladores**. El resultado es un rostro rejuvenecido, sano y radiante, reflejo de una piel cuidada en profundidad. ■



La filosofía de Sapphira Privé Boadilla se basa en ofrecer tratamientos integrales con atención personalizada, siempre enfocada en **resultados visibles**. La belleza de alto nivel está a tu alcance. **Te invitamos a y descubrir una nueva forma de cuidarte.** ■

C/ Valle del Sella 2, local 7 y 8. Centro C. Las Lomas
28669 Boadilla del Monte (Madrid)

www.sapphirapriveboadilla.es | info@sapphirapriveboadilla.es

Teléfonos: 917 261 832 • 626 195 331



PUBLIRREPORTAJE

**REPARACIÓN DE
ORDENADORES, MÓVILES,
TABLETS, VIDEOCONSOLAS...**

VENTA DE COMPONENTES
Y ACCESORIOS INFORMÁTICOS.
CONSUMIBLES

ASISTENCIA A DOMICILIO
Recogida y entrega gratuita a domicilio

91 633 47 10 / 652 32 75 40

C. C. El Zoco - C/ Santillana del Mar, 14 - Planta baja, local 15
282660 BOADILLA DEL MONTE
www.abacoordenadores.com - abacoordenadores@gmail.com

A.L.V.

PUERTAS AUTOMÁTICAS

SERVICIO OFICIAL

Aprimatic

PUERTAS DE GARAJE
Y AUTOMATISMOS

MANDOS A DISTANCIA

CERRAJERÍA Y ALUMINIO

COPIA DE LLAVES
EN EL ACTO

Avd. Isabel de Farnesio, 29 - Loc. 6
28660 Boadilla del Monte
Tel. 91 633 16 61

FRAILE PINTORES C.B

Empresa legalmente constituida desde 1.989

PINTURA PLÁSTICA Y MANO DE OBRA DE PRIMERA CALIDAD

ESPECIALISTAS EN VIVIENDAS HABITADAS
Y AMUEBLADAS

LOS MÁS LIMPIOS DE MADRID

DISPONEMOS DEL MEJOR SISTEMA Y MATERIAL PARA MOVER Y PROTEGER SUS MUEBLES

SERVICIO GRATIS

EN 24 HORAS SABRÁ...

CUANTO LE CUESTA (precio cerrado)
CUANTO TARDAMOS (días exactos)
CUANDO LO HACEMOS (fijamos fecha)
"QUIÉN" REALIZA EL TRABAJO
(muy importante)

TODO ELLO ASESORADO
PROFESIONALMENTE
EN SU DOMICILIO

AHÓRRESE LA LIMPIEZA
POST-PINTURA
NO MANCHAMOS

Móvil: 629 627 521 - Tel: 91 645 56 39 - www.frailepintores.com



NACHO VEGA

Locutor en Unika FM y DJ

Un nostálgico de la música electrónica

Con 15 años empezó en la radio y de DJ en algunas de las mejores salas de España. La radio sigue siendo su *hobby*. Hace un programa de música electrónica *remember* en Unika FM (103.0) los domingos por la tarde. Hace 26 años que vive en Boadilla.

Texto: A. Núñez Imagen: N.V. /Unika FM.



Se define como una “persona alegre y optimista”. A lo que añade: “Dicen las malas lenguas que monto las mejores fiestas”. Lo cierto es que, con una mesa de mezclas y un micrófono, rápidamente improvisa y ameniza cualquier reunión de amigos. Nacho Vega es *bakala*. “Mucha gente piensa que eso solo fue drogas y tachún tachún, pero la realidad es muy distinta. La cultura musical que nos dejó *La ruta del bakalao* fue increíble: guitarras, synthpop, EBM, technopop, post-punk, techno, etc.”

Vive en Boadilla desde 1999. Actualmente dirige su propia empresa. Atrás quedan las noches de DJ en las mejores salas de España y su trabajo en la radio, hoy un *hobby*.

¿Qué te llevó a interesarte por el mundo de la radio y la música electrónica? Toda una casualidad. Fui a recoger unas entradas que me habían tocado para un concierto a Radio Las Águilas. El locutor necesitaba ir al baño y me pidió que pulsase un botón. En ese momento entró el director. ¡Me echó una bronca tremenda! Que si “¿qué haces aquí?...” Imagínate el momento... ¡Yo con 15 años y sin saber qué decirle! Me debió de ver

tan asustado que me dijo si quería aprender a hacer radio... ¡Y hasta ahora! Años después quedé subcampeón en el concurso de Los 40 Principales.

¿Y como DJ? ¡Era un niño... pero el estar en la radio me ayudó bastante! Comencé en la discoteca Nacyonal. Luego fui residente en La Riviera, Axia, Bross, INN, Scrufty, etc. Pinché en muchas salas en España, en eventos y fiestas. Me fichó Coca-Cola para hacer gira por España presentando conciertos de grupos como La Unión, Danza Invisible, La Guardia, etc. Una gran experiencia, pero agotadora. Eran otros tiempos. Ganaba mucho dinero, pero estaba cambiando el estilo musical y no le veía futuro, así que decidí dejarlo. Cosas de la vida porque ahora algunos de los mejores DJ's en el mundo eran mis amigos y compañeros.

Actualmente conduces el programa *Manos al cielo los domingos por la tarde en Unika FM. Tu hobby...* Sí. *Manos al cielo* está siendo un programa referente de música *remember*, con una audiencia de diferentes edades y subiendo. Somos casi líderes en la franja horaria. El equipo está formado por Dani

Colomo, Giorgio Prez y yo. ¡Un equipazo!

Realizamos un programa muy ameno y con su propio ADN. Tenemos entrevistas con DJ's famosos, a los que nos gusta putearlos y sacar lo peor de ellos! Apostamos mucho por gente que está empezando. Siempre la música es mezclada en directo por nosotros, o por los invitados. Interactuamos con la audiencia... ¡Nos lo pasamos bien, decimos muchas tonterías... Son 120 minutos de pura radio!

¿Tienes nuevos proyectos o metas en el ámbito de la radio o la música? Pues aparte de producir nuevo disco, me encantaría crear una escuela de radio en Boadilla, con muchos estilos, que sirva

para todos: deportes, música, motor, humor, ciencia, moda, *e-games*...

¿Cómo llegaste a Boadilla? Es un clásico: ¡por amor! Mi mujer ya vivía en este pueblo maravilloso. Yo nací y me crié en Aluche.

¿Qué es lo que más te gusta de aquí? ¡Todo su entorno! Me chifla la zona del palacio y el monte. Pero, sin duda, la gente tan increíble que he conocido aquí. Añadiría también La Lonja del pueblo, con Susi y Ajo [risas].

Por último, eres hermano de la Cofradía de Virgen de la Soledad de Boadilla y participarás en la procesión del Viernes de Dolores, el próximo 11 de abril. ¿Qué significa para ti ser miembro de esta cofradía y participar en estas tradiciones? Entré en la cofradía por ser el marido de Sole. Tomando el aperitivo un domingo nos dijeron que cómo no íbamos a estar llamándose igual que nuestra virgen. ¡Y al lío! ¡En la vida pensé que iba a ser andero y llevar a hombros a la virgen! ¡Toda una experiencia! Puedes ser más creyente o menos, pero tenemos una cofradía y una procesión impresionante. Recomendando a todos que se acerquen a verlo. ■

ABRIL - MAYO - JUNIO 2025

PROGRAMACIÓN DE ACTIVIDADES JUVENES



PARA

CASA DE LA JUVENTUD
C/ FRANCISCO ASENJO BARBIERI, 2

571 | 573 | 574 | ML

GRATUITAS

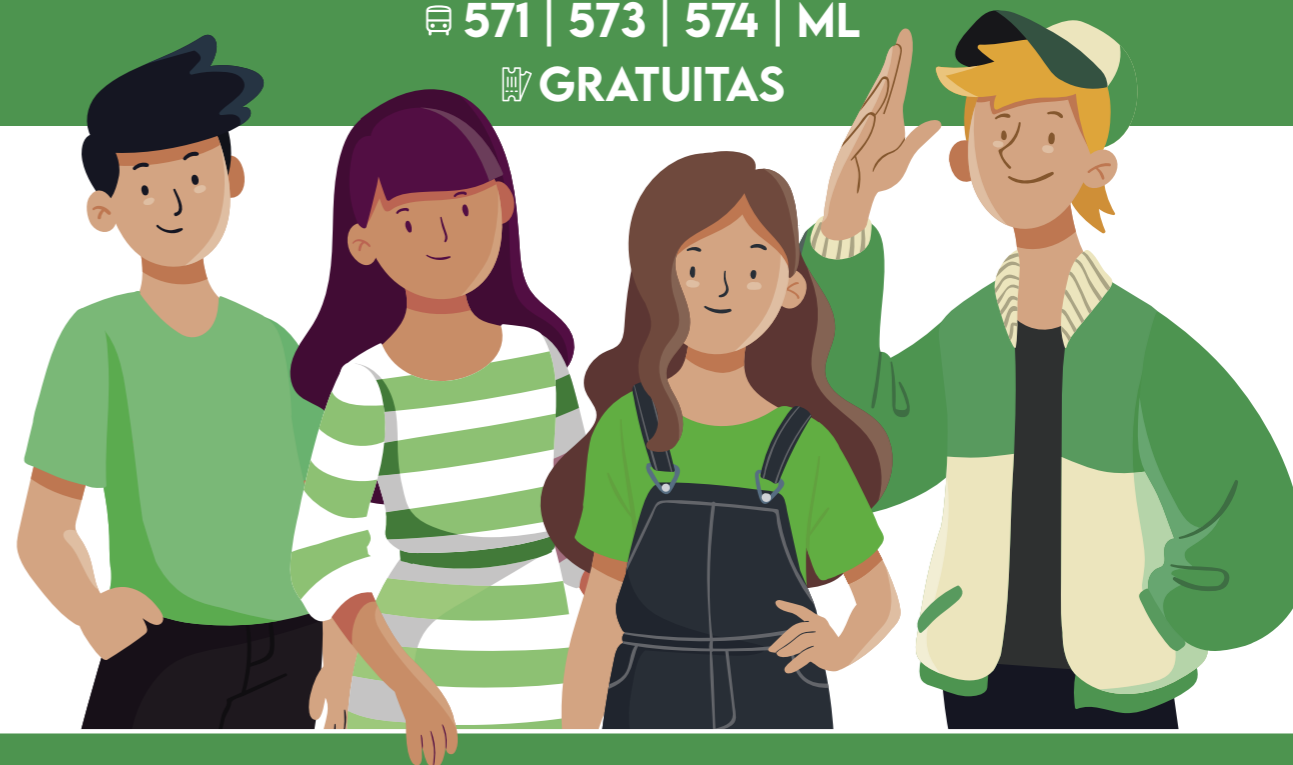

Boadilla
del Monte
AYUNTAMIENTO

Unimos las piezas del rompecabezas.

JUNTAMOS TU HOGAR CON EL COMPRADOR IDEAL.



91 633 99 44
boadilla@gilmar.es | gilmar.es

GILMAR
CONSULTING INMOBILIARIO

DESDE 1983 - LÍDERES INMOBILIARIOS - RED INTERNACIONAL